Commune de

TERRANJOU

PLAN LOCAL D'URBANISME

Plan n°1/2

Nord de Terranjou

Annexe - Haie avec une autre fonctionnalité

1:7 000

Vu pour être annexé à la délibération du 21/09/2026 approuvant le Plan Local d'Urbanisme.

Fait à Terranjou
Le Maire,

ARRETE LE : 07/07/2025
APPROUVE LE : 21/09/2026

auddicé Val-de-Loire

Légende

Haie identifiée avec une autre fonctionnalité

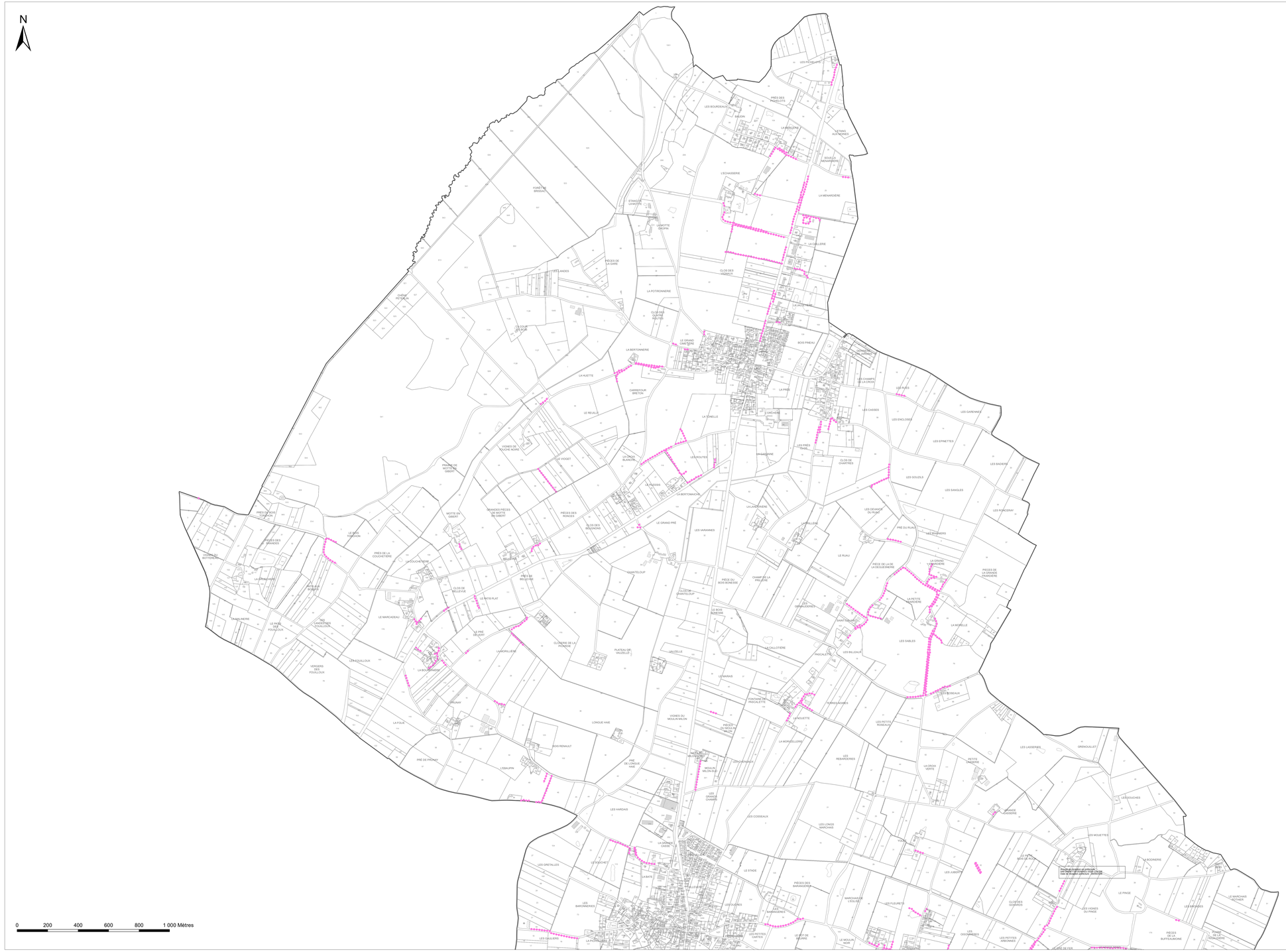

Commune de

TERRANJOU

PLAN LOCAL D'URBANISME

Plan n°2/2

Sud de Terranjou

Annexe - Haie avec une autre fonctionnalité

1:7 000

Vu pour être annexé à la délibération du 21/09/2026
approuvant le Plan Local d'Urbanisme.

Fait à Terranjou
Le Maire,

ARRETE LE : 07/07/2025
APPROUVE LE : 21/09/2026

auddicé Val-de-Loire

Légende

Haie identifiée avec une autre fonctionnalité